



CÓD: SL-065JH-21
7908433206460

SEFAZ-CE

SECRETARIA DA FAZENDA DO ESTADO DO CEARÁ

500 Questões Gabaritadas

CADERNO DE QUESTÕES

ADMINISTRAÇÃO PÚBLICA

1. (CESPE / CEBRASPE - 2021 - TCE-RJ - ANALISTA DE CONTROLE EXTERNO - ESPECIALIDADE: CIÊNCIAS CONTÁBEIS) Com relação a governança, governabilidade e accountability, julgue o item subsecutivo.

O acesso a informação governamental pelos cidadãos é uma estratégia de promoção da transparência pública.

- CERTO
 ERRADO

2. (CESPE / CEBRASPE - 2021 - TCE-RJ - ANALISTA DE CONTROLE EXTERNO - ESPECIALIDADE: CIÊNCIAS CONTÁBEIS) Com relação a governança, governabilidade e accountability, julgue o item subsecutivo.

Governabilidade refere-se tanto à gestão de instituições governamentais quanto a mecanismos formais não governamentais e seus efeitos sobre a conduta das pessoas.

- CERTO
 ERRADO

3. (CESPE / CEBRASPE - 2021 - TCE-RJ - ANALISTA DE CONTROLE EXTERNO - ESPECIALIDADE: CIÊNCIAS CONTÁBEIS) Com relação a governança, governabilidade e accountability, julgue o item subsecutivo.

Accountability refere-se aos mecanismos disponíveis para a prestação de contas das ações realizadas em nome de políticas públicas.

- CERTO
 ERRADO

4. (CESPE / CEBRASPE - 2021 - TCE-RJ - ANALISTA DE CONTROLE EXTERNO - ESPECIALIDADE: CIÊNCIAS CONTÁBEIS) Com relação a governança, governabilidade e accountability, julgue o item subsecutivo.

O controle da atividade dos políticos e dos governos exercida pelos cidadãos por meio de voto constitui um mecanismo de accountability horizontal.

- CERTO
 ERRADO

5. (CESPE / CEBRASPE - 2021 - TCE-RJ - ANALISTA DE CONTROLE EXTERNO - ESPECIALIDADE: CIÊNCIAS CONTÁBEIS) A respeito da trajetória da administração pública brasileira, julgue o item que se segue.

Em 1992, lançou-se no Brasil a promoção do empreendedorismo governamental, que previa a atuação empresarial do Estado como estratégia para auferir lucros e aumentar o patrimônio do Tesouro Nacional.

- CERTO
 ERRADO

6. (CESPE / CEBRASPE - 2021 - TCE-RJ - ANALISTA DE CONTROLE EXTERNO - ESPECIALIDADE: CIÊNCIAS CONTÁBEIS) A respeito da trajetória da administração pública brasileira, julgue o item que se segue.

Entre meados do século XIX até 1930, período antecedente ao governo de Getúlio Vargas, a administração pública brasileira apresentava-se notoriamente patrimonialista, com Estado oligárquico e uma sociedade mercantil e senhorial.

- CERTO
 ERRADO

7. (CESPE / CEBRASPE - 2021 - TCE-RJ - ANALISTA DE CONTROLE EXTERNO - ESPECIALIDADE: CIÊNCIAS CONTÁBEIS) A respeito da trajetória da administração pública brasileira, julgue o item que se segue.

No Brasil, a nova administração pública iniciou-se com a proposta de redução do tamanho do Estado e migrou para a proposta de reforma das instituições.

- CERTO
 ERRADO

8. (CESPE / CEBRASPE - 2021 - TCE-RJ - ANALISTA DE CONTROLE EXTERNO - ESPECIALIDADE: CIÊNCIAS CONTÁBEIS) A respeito da trajetória da administração pública brasileira, julgue o item que se segue.

Atualmente, no Brasil, a forma de Estado é unitária, a forma de governo é republicana e o regime é presidencialista.

- CERTO
 ERRADO

9. (CESPE / CEBRASPE - 2021 - TCE-RJ - ANALISTA DE CONTROLE EXTERNO - ESPECIALIDADE: CIÊNCIAS CONTÁBEIS) Acerca da gestão do Estado, julgue os item a seguir.

No modelo burocrático, os cargos públicos não são profissionalizados e as esferas econômica e política se apresentam unificadas.

- CERTO
 ERRADO

10. (CESPE / CEBRASPE - 2021 - TCE-RJ - ANALISTA DE CONTROLE EXTERNO - ESPECIALIDADE: DIREITO) Acerca da gestão do Estado, julgue o item a seguir.

A gestão do Estado moderno prevê foco no cidadão, o que significa oferecer transparência e sistemas personalizados.

- CERTO
 ERRADO

11. (CESPE / CEBRASPE - 2021 - TCE-RJ - ANALISTA DE CONTROLE EXTERNO - ESPECIALIDADE: CIÊNCIAS CONTÁBEIS) Acerca da gestão do Estado, julgue o item a seguir.

ADMINISTRAÇÃO GERAL

1.(CESPE - 2014 - PM-CE - ASPIRANTE DA POLÍCIA MILITAR)

Acerca de cidadania, ética no trabalho e relações humanas, julgue os itens subsequentes.

Em sentido restrito, a cidadania se refere ao exercício de prerrogativas constitucionais por um indivíduo.

- () CERTO
() ERRADO

2.(CESPE - 2014 - PM-CE - ASPIRANTE DA POLÍCIA MILITAR)

Acerca de cidadania, ética no trabalho e relações humanas, julgue os itens subsequentes.

A parcialidade da chefia na apreciação de atos e méritos dos subordinados, desde que empregada em benefício destes, constitui uma prática aceitável, condizente com a ética profissional.

- () CERTO
() ERRADO

3.(CESPE - 2014 - PM-CE - ASPIRANTE DA POLÍCIA MILITAR)

Acerca de cidadania, ética no trabalho e relações humanas, julgue os itens subsequentes.

O respeito às diferenças, a capacidade de colaboração e a empatia são características individuais que contribuem para o sucesso de uma equipe de trabalho.

- () CERTO
() ERRADO

4.(CESPE - 2014 - PM-CE - ASPIRANTE DA POLÍCIA MILITAR)

Quanto à teoria geral da administração, julgue os itens seguintes..

A administração por objetivos baseia-se na aplicação prática do processo de planejar, organizar, executar e controlar.

- () CERTO
() ERRADO

5.(CESPE - 2014 - PM-CE - ASPIRANTE DA POLÍCIA MILITAR)

Quanto à teoria geral da administração, julgue os itens seguintes.

Conforme a teoria estruturalista, as recompensas materiais constituem a melhor fonte de motivação para os funcionários

- () CERTO
() ERRADO

6.(CESPE - 2010 - PM-DF - ASPIRANTE DA POLÍCIA MILITAR)

Acerca de pessoas, de ética profissional e do conceito de cidadania, julgue o item que se segue.

A gestão dos recursos humanos, em qualquer instituição ou empresa, é limitada por vários princípios específicos da ética profissional.

- () CERTO
() ERRADO

7.(CESPE - 2010 - PM-DF - ASPIRANTE DA POLÍCIA MILITAR)

Acerca de pessoas, de ética profissional e do conceito de cidadania, julgue o item que se segue.

Em sua origem, a cidadania possuía duas funções: garantir os direitos e deveres das pessoas consideradas cidadãos, e distingui-las dos não cidadãos.

- () CERTO
() ERRADO

8.(CESPE - 2010 - PM-DF - ASPIRANTE DA POLÍCIA MILITAR)

Embora o índice de rotatividade de empregados seja alto no ramo hoteleiro, Jane, gerente de recursos humanos (RH) do Hotel Sofisticação, afirma que seu índice de rotatividade caiu drasticamente, de 84% para 37%. Jane atribui essa queda à cultura da companhia e à forma como esta passou a tratar seus empregados: "Se tratarmos bem nossos clientes internos, eles tratarão bem os clientes externos, e nosso negócio será bem-sucedido." Incluído nessa receita de sucesso está um orçamento anual de 36.000 dólares para custear recompensas e programas de reconhecimento. O hotel apresenta-se

ÉTICA NA ADMINISTRAÇÃO PÚBLICA

1. (CESPE / CEBRASPE - 2021 - APEX BRASIL - ANA-LISTA - PROCESSOS JURÍDICOS) Considerando a moral, a ética, os princípios e os valores, julgue os itens a seguir.

I Os valores são formados a partir de condutas perenes transmitidas com o tempo.

II A conduta ética, na perspectiva do utilitarismo, está vinculada a uma visão pessoal e subjetiva, apartada de uma análise e de reflexo coletivo.

III A moral pode ser considerada como uma parte da filosofia que examina os hábitos e costumes.

IV A moralidade pública é caracterizada a partir de pontos de convergência mínimos formados a partir do confronto/encontro entre os sistemas morais individuais de cada pessoa que integra a sociedade.

Estão certos apenas os itens

- (A) I e III.
- (B) II e IV.
- (C) I, III e IV.
- (D) II, III e IV.

2. (CESPE / CEBRASPE - 2021 - PRF - POLICIAL RO-DOVIÁRIO FEDERAL) A respeito da ética no serviço público, da administração pública federal bem como dos servidores públicos federais e seus direitos e deveres, julgue o item que se segue.

O investigado poderá ter vista dos autos, com direito a cópia se assim o desejar, mesmo antes da notificação da existência de procedimento investigatório em comissão de ética.

- () CERTO
- () ERRADO

3. (CESPE / CEBRASPE - 2021 - PRF - POLICIAL RO-DOVIÁRIO FEDERAL) A respeito da ética no serviço público, da administração pública federal bem como dos servidores públicos federais e seus direitos e deveres, julgue o item que se segue.

De acordo com o Código de Ética Profissional do Servidor Público Civil do Poder Executivo Federal, ausência de servidor do seu local de trabalho é fator de desmoralização do serviço público, já que pode acarretar desordem nas relações humanas.

- () CERTO
- () ERRADO

4. (CESPE / CEBRASPE - 2021 - SEED-PR - PROFESSOR - CONHECIMENTOS COMUNS) Compromisso contínuo da empresa com seu comportamento ético e com o desenvolvimento econômico, promove, ao mesmo tempo, a melhoria da qualidade de vida de sua força de

trabalho e respectivas famílias, da comunidade local e da sociedade como um todo, sendo, hoje, um fator tão importante para as empresas quanto a qualidade do produto ou do serviço, a competitividade nos preços e a marca comercialmente forte.

Essa definição diz respeito à responsabilidade

- (A) ambiental.
- (B) econômica.
- (C) corporativa.
- (D) social.
- (E) sanitária.

5. (CESPE / CEBRASPE - 2020 - MINISTÉRIO DA ECONOMIA - TÉCNICO DE COMPLEXIDADE INTELLECTUAL - ARQUIVOLOGIA) Cada um dos itens a seguir apresenta uma situação hipotética, seguida de uma assertiva a ser julgada à luz do disposto no Decreto n.º 1.171/1994.

Raul é visto habitualmente embriagado fora de seu horário de expediente, sendo, inclusive, conhecido pelas pessoas mais próximas como pé inchado; porém, cumpre suas atividades com zelo durante o horário de trabalho, não se atrasa e tampouco falta ao serviço. Nesse caso, a conduta de Raul não fere a ética do serviço público.

- () CERTO
- () ERRADO

6. (CESPE / CEBRASPE - 2020 - MINISTÉRIO DA ECONOMIA - TÉCNICO DE COMPLEXIDADE INTELLECTUAL - ARQUIVOLOGIA) Servidor público federal em férias publicou mensagem em suas redes sociais sobre o comportamento de outro colega de trabalho, de forma ofensiva e antipática. Nessa situação hipotética, embora a mensagem não tenha partido do local de trabalho e tenha sido feita fora do horário de serviço, a conduta do servidor fere o código de ética profissional.

- () CERTO
- () ERRADO

7. (CESPE / CEBRASPE - 2020 - MINISTÉRIO DA ECONOMIA - TÉCNICO DE COMPLEXIDADE INTELLECTUAL - ARQUIVOLOGIA) O agente público não pode desprezar o elemento ético de sua conduta, o que significa que ele deverá decidir somente entre o ilegal e o legal, uma vez que a função pública impede que ele deixe de cumprir os deveres impostos por lei.

- () CERTO
- () ERRADO

8. (CESPE / CEBRASPE - 2020 - MINISTÉRIO DA ECONOMIA - TÉCNICO DE COMPLEXIDADE INTELLECTUAL - ARQUIVOLOGIA) A respeito de ética na administração pública, julgue o item a seguir.

SOCIOLOGIA JURÍDICA

1. (CESPE / CEBRASPE - 2021 - SEED-PR - PROFESSOR - SOCIOLOGIA) De acordo com o método de pesquisa sociológico materialista histórico-dialético,

(A) a dinâmica social é constituída a partir da absorção e reprodução dos preceitos da ideologia dominante que determina e organiza o funcionamento dos modos de produção e realiza a manutenção dos papéis determinados para cada classe social.

(B) a produção da vida material através da classe trabalhadora é gerada a partir de relações horizontais, que não possuem ligação com a luta de classes.

(C) é possível que a sociedade capitalista resolva a luta de classes e continue a operar no mesmo modo de produção, de maneira que todos possam usufruir dos bens de consumo produzidos.

(D) a teoria da mais-valia trata da relação de dominação que a classe proletária exerce sob os donos dos meios de produção.

(E) a superação do sistema capitalista não é uma possibilidade para a resolução das mazelas causadas pelo próprio Estado.

2. (CESPE / CEBRASPE - 2021 - SEED-PR - PROFESSOR - SOCIOLOGIA) Joga lixo no chão, como se fosse um lugar à esmo. Aí da enchente, os mesmos reclamam do governo. Que não governa nada, tá nem pro mal nem pro bem. La governar como, se aqui ninguém ouve ninguém? Minha cidade trampa 24 horas por dia. Os que não morrer de tédio, morre de asfixia. A CIA monitora isso que cê faz agora. Mas não interfere, só fere, o pai da criança que chora. Nosso sofrimento dá prêmio pra quem se esconde em bairro nobre. Tô cheio disso, igual as cadeias é cheias de pobre... ...Cidadania onde? Nós cuspiu na lei de Gandhi. É quente memo, cidadão é uma cidade grande. Emicida. Cidadão.

Tendo o trecho da canção acima como referência inicial, assinale a opção correta, acerca dos conceitos sociológicos que perpassam os temas cidadania e direitos (civis, políticos, sociais e humanos).

(A) Os direitos não são conquistados, mas sim imputados a todos os indivíduos, independentemente da sociedade em que se está inserido.

(B) A perda de um direito adquirido implica a perda de todos os outros direitos.

(C) A falta de conhecimento acerca dos direitos e deveres que um indivíduo possui não afeta o exercício da cidadania plena.

(D) O exercício de direitos sociais, políticos e civis implicam, em contrapartida, o exercício de deveres.

(E) A cidadania plena refere-se à previsão legal dos direitos e deveres, mas não trata da garantia do exercício de tais direitos e deveres no cotidiano.

3. (CESPE / CEBRASPE - 2021 - SEED-PR - PROFESSOR - SOCIOLOGIA) A partir de aspectos relacionados aos movimentos e lutas sociais existentes ao longo da história e suas respectivas contribuições na promoção e na atribuição de significado ao termo cidadania, assinale a opção correta.

(A) A existência de direitos sociais implica necessariamente na existência de direitos civis e políticos.

(B) Historicamente, a valorização da governabilidade de um Estado através de preceitos religiosos em detrimento da razão, a partir de uma perspectiva positivista, contribuiu para a consolidação do ideal de liberdade presente na sociedade contemporânea.

(C) A Declaração Universal dos Direitos Humanos tem como objetivo principal promover privilégios para as classes sociais menos favorecidas.

(D) O conceito de cidadania assume o mesmo significado desde seu surgimento até os dias atuais.

(E) O movimento iluminista, pautado por seus ideais de liberdade, igualdade e fraternidade, exerceu grande influência na conotação atribuída ao termo cidadania e sua significância na sociedade contemporânea.

4. (CESPE / CEBRASPE - 2021 - SEED-PR - PROFESSOR - SOCIOLOGIA) Com base na teoria sociológica clássica compreensiva de Max Weber, assinale a opção correta, acerca de dominação.

(A) A dominação tradicional não necessita de um instrumento para a manifestação do poder.

(B) A dominação carismática refere-se ao poder conquistado através de instrumentos como a oratória e a capacidade de convencimento sob as massas populares.

(C) No Ocidente, na contemporaneidade, a dominação tradicional é a mais comumente exercida nos modos de governo.

(D) A dominação carismática é manifestada através das leis e normas sociais.

(E) A dominação tradicional, apesar da nomenclatura, não possui relação com a transmissão cultural passada de geração para geração.

5. (CESPE / CEBRASPE - 2021 - SEED-PR - PROFESSOR - SOCIOLOGIA) Com relação à formação e ao desenvolvimento do Estado Moderno, assinale a opção correta, à luz do método sociológico compreensivo.

(A) O conceito de ação social desenvolvido por Max Weber defende que todas as ações dotadas de sentido são embasadas em ações de cunho afetivo.

(B) A burocracia não tem a finalidade de racionalizar os sistemas e organizar os processos realizados institucionalmente.

INFORMÁTICA

1. (CESPE / CEBRASPE - 2021 - APEX BRASIL - ANA-LISTA - PROCESSOS JURÍDICOS) No MS Outlook, para enviar uma mensagem a uma pessoa apenas como cópia, sem que ela seja a principal destinatária da mensagem, deve-se

- (A) selecionar a opção Responder a Todos os destinatários.
- (B) preencher o campo Cc no cabeçalho da mensagem.
- (C) preencher o campo Para no cabeçalho da mensagem.
- (D) selecionar a opção Encaminhar mensagem.

2. (CESPE / CEBRASPE - 2021 - APEX BRASIL - ANA-LISTA - PROCESSOS JURÍDICOS) Os computadores comunicam-se entre si e com os demais meios de transmissão de dados por meio de placas de rede, as quais possuem um número único denominado

- (A) Endereço WWW (World Wide Web).
- (B) Endereço IP (Internet Protocol).
- (C) Endereço MAC (Media Access Control).
- (D) Endereço de email (correio eletrônico).

3. (CESPE / CEBRASPE - 2021 - APEX BRASIL - ANA-LISTA - PROCESSOS JURÍDICOS) No Excel, para auxiliar no realce de regras de células, destacando-se, por exemplo, na formatação, barras de dados e escalas de cor, deve-se recorrer à opção

- (A) Formatação Condicional.
- (B) Formatar como Tabela.
- (C) Criar a partir de Seleção.
- (D) Pincel de Formatação.

4. (CESPE / CEBRASPE - 2021 - APEX BRASIL - ANA-LISTA - PROCESSOS JURÍDICOS) No MS Word, para compartilhar um arquivo para edição colaborativa, ou seja, possibilitar a participação, de forma síncrona, de várias pessoas na elaboração de um trabalho, deve-se

- (A) exportar arquivo para os outros destinatários e, em seguida, informar seus endereços de email.
- (B) clicar Arquivo — Enviar por Email.
- (C) salvar o arquivo no OneDrive e compartilhá-lo com os interessados.
- (D) salvar o arquivo na máquina e enviar o endereço do arquivo para os destinatários.

5. (CESPE / CEBRASPE - 2021 - APEX BRASIL - ANA-LISTA - PROCESSOS JURÍDICOS) No MS Word, para visualizar as alterações de revisão realizadas em um arquivo — as quais ficam visíveis por meio de cores —, o usuário deve acessar, na barra de ferramentas, sequencialmente, as opções

- (A) Revisão — Aceitar Todas as Alterações.
- (B) Revisão — Controlar Alterações — Mostrar Marcações — Toda a Marcação.
- (C) Revisão — Ortografia e Gramática — Alterar.
- (D) Revisão — Comparar.

6. (CESPE / CEBRASPE - 2021 - APEX BRASIL - ANA-LISTA - PROCESSOS JURÍDICOS) No MS Word, para seguir fazendo alterações, em um documento existente, sem modificar o arquivo original, deve-se clicar o menu

- (A) Salvar arquivo a cada alteração realizada.
- (B) Salvar como e informar outro nome de arquivo e, em seguida, fazer alterações nessa nova versão.
- (C) Salvar após terem sido realizadas as alterações no documento original.
- (D) Exportar arquivo para ser criado outro formato e não alterar o original.

7. (CESPE / CEBRASPE - 2021 - APEX BRASIL - ANA-LISTA - PROCESSOS JURÍDICOS) No Windows 10, ao clicar, com o botão direito do mouse, a opção Iniciar e, em seguida, selecionar a opção Explorador de Arquivos,

- (A) apresenta-se a opção de visualizar os aplicativos que estão abertos, quando do acesso, para gerenciar tarefas.
- (B) consegue-se acessar à barra de tarefas na qual consta a opção de pesquisa automática no OneDrive.
- (C) pode-se navegar pelas páginas Web que tenham sido recentemente consultadas.
- (D) tem-se acesso ao mecanismo de pesquisa e de busca por documentos armazenados localmente no computador ou nos drives mapeados.

8. (CESPE / CEBRASPE - 2021 - PRF - POLICIAL RO-DOVIÁRIO FEDERAL) A respeito de segurança e de cloud computing, julgue o item subsequente.

Identifica-se Software como Serviço (SaaS) quando um provedor de serviços oferece acesso a um ambiente baseado em cloud, no qual os usuários podem construir e disponibilizar aplicativos.

- () CERTO
- () ERRADO

MATEMÁTICA

1.(CESPE - 2019 - PRF - POLICIAL RODOVIÁRIO FEDERAL)

Para avaliar a resposta dos motoristas a uma campanha educativa promovida pela PRF, foi proposta a função $f(x) = 350 + 150e^{-x}$, que modela a quantidade de acidentes de trânsito com vítimas fatais ocorridos em cada ano. Nessa função, $x \geq 0$ indica o número de anos decorridos após o início da campanha.

Com referência a essa situação hipotética, julgue o item que se segue.

De acordo com o modelo, no final do primeiro ano da campanha, apesar do decréscimo com relação ao ano anterior, ainda ocorreram mais de 400 acidentes de trânsito com vítimas fatais.

- () CERTO
- () ERRADO

2.(CESPE - 2019 - PRF - POLICIAL RODOVIÁRIO FEDERAL)

Para avaliar a resposta dos motoristas a uma campanha educativa promovida pela PRF, foi proposta a função $f(x) = 350 + 150e^{-x}$, que modela a quantidade de acidentes de trânsito com vítimas fatais ocorridos em cada ano. Nessa função, $x \geq 0$ indica o número de anos decorridos após o início da campanha.

Com referência a essa situação hipotética, julgue o item que se segue.

Segundo o modelo apresentado, após dez anos de campanha educativa, haverá, em cada um dos anos seguintes, menos de 300 acidentes de trânsito com vítimas fatais.

- () CERTO
- () ERRADO

3.(CESPE - 2019 - PRF - POLICIAL RODOVIÁRIO FEDERAL)

A partir das figuras precedentes, julgue o item a seguir, com relação à possibilidade de a figura representar uma vista superior do referido sólido.

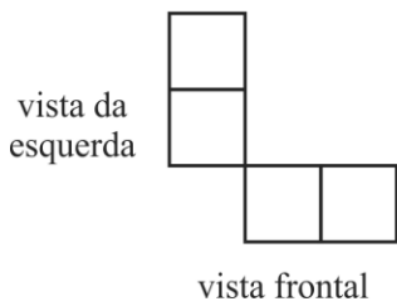

- () CERTO
- () ERRADO

4.(CESPE - 2013 - PRF - POLICIAL RODOVIÁRIO FEDERAL)

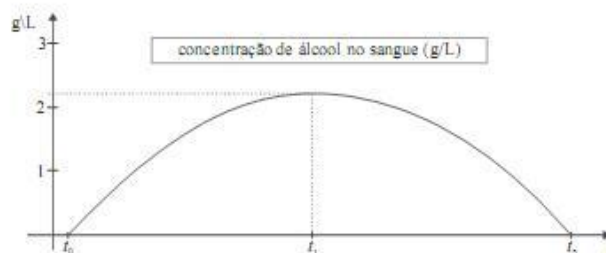

Considere que o nível de concentração de álcool na corrente sanguínea, em g/L, de uma pessoa, em função do tempo t , em horas, seja expresso por $N = -0,008(t^2 - 35t + 34)$. Considere, ainda, que essa pessoa tenha começado a ingerir bebida alcoólica a partir de $t = t_0$ ($N(t_0) = 0$), partindo de um estado de sobriedade, e que tenha parado de ingerir bebida alcoólica em $t = t_1$, voltando a ficar sóbria em $t = t_2$. Considere, por fim, a figura acima, que apresenta o gráfico da função $N(t)$ para $t \in [t_0, t_2]$. Com base nessas informações e tomando 24,3 como valor aproximado de $\sqrt{589}$, julgue os itens que se seguem.



O valor de t_2 é inferior a 36.

- () CERTO
- () ERRADO

5.(CESPE - 2013 - PRF - POLICIAL RODOVIÁRIO FEDERAL)

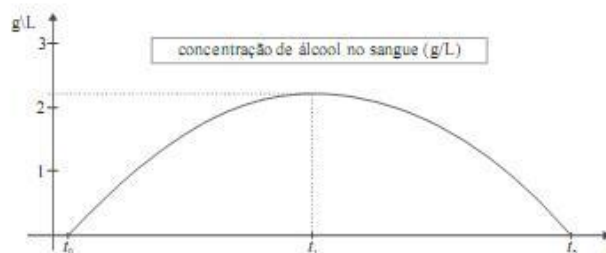

Considere que o nível de concentração de álcool na corrente sanguínea, em g/L, de uma pessoa, em função do tempo t , em horas, seja expresso por $N = -0,008(t^2 - 35t + 34)$. Considere, ainda, que essa pessoa tenha começado a ingerir bebida alcoólica a partir de $t = t_0$ ($N(t_0) = 0$), partindo de um estado de sobriedade, e que tenha parado de ingerir bebida alcoólica em $t = t_1$, voltando a ficar sóbria em $t = t_2$. Considere, por fim, a figura acima, que apresenta o gráfico da função $N(t)$ para $t \in [t_0, t_2]$. Com base nessas informações e tomando 24,3 como valor aproximado de $\sqrt{589}$, julgue os itens que se seguem.



RACIOCÍNIO LÓGICO

1. (CEBRASPE/CESPE) -2017 - OFICIAL (CBM AL)/ COMBATENTE) A respeito de proposições lógicas, julgue o item a seguir.

A sentença Soldado, cumpra suas obrigações. é uma proposição simples.

- () CERTO
() ERRADO

2. (CEBRASPE/CESPE) -2017 - OFICIAL (CBM AL)/ COMBATENTE) Se P e Q forem proposições simples, a proposição $P \rightarrow Q$ — que se lê “se P, então Q” — será falsa quando P for verdadeira e Q for falsa. Nos demais casos, $P \rightarrow Q$ será sempre verdadeira.

Nesse sentido, julgue o item que se segue.

Caso P seja a proposição A sequência 1, 4, 9, 16, 25 forma uma progressão geométrica., e Q seja a proposição A soma $1 + 4 + 9 + 16 + 25$ é igual a 55., a proposição $P \rightarrow Q$ será falsa.

- () CERTO
() ERRADO

3. (CEBRASPE/CESPE) -2017 - OFICIAL (CBM AL)/ COMBATENTE) A respeito de proposições lógicas, julgue o item a seguir.

Se P e Q forem proposições simples, então a proposição composta $Q \vee (Q \rightarrow P)$ é uma tautologia.

- () CERTO
() ERRADO

4. (CEBRASPE/CESPE) -2017 - OFICIAL (CBM AL)/ COMBATENTE) A respeito de proposições lógicas, julgue o item a seguir.

Considere que P e Q sejam as seguintes proposições:

P: Se a humanidade não diminuir a produção de material plástico ou não encontrar uma solução para o problema do lixo desse material, então o acúmulo de plástico no meio ambiente irá degradar a vida no planeta.

Q: A humanidade diminui a produção de material plástico e encontra uma solução para o problema do lixo desse material ou o acúmulo de plástico no meio ambiente degradará a vida no planeta.

Nesse caso, é correto afirmar que as proposições P e Q são equivalentes.

- () CERTO
() ERRADO

5. (CEBRASPE/CESPE) -2017 - OFICIAL (CBM AL)/ COMBATENTE) Se P e Q forem proposições simples, a proposição $P \rightarrow Q$ — que se lê “se P, então Q” — será falsa quando P for verdadeira e Q for falsa. Nos demais casos, $P \rightarrow Q$ será sempre verdadeira.

Nesse sentido, julgue o item que se segue.

A proposição Se determinado candidato foi aprovado nas provas objetivas do concurso e no curso de formação de praças, ele se tornou soldado combatente do corpo de bombeiros local, é equivalente à seguinte proposição: Se determinado candidato não se tornou soldado combatente do corpo de bombeiros local, então ele foi reprovado nas provas objetivas do concurso e no curso de formação de praças.

- () CERTO
() ERRADO

6. (CEBRASPE/CESPE) -2017 - OFICIAL (CBM AL)/ COMBATENTE) Se P e Q forem proposições simples, a proposição $P \rightarrow Q$ — que se lê “se P, então Q” — será falsa quando P for verdadeira e Q for falsa. Nos demais casos, $P \rightarrow Q$ será sempre verdadeira.

Nesse sentido, julgue o item que se segue.

A proposição “Se k é um número primo qualquer, então k^2 é um número ímpar.” é verdadeira.

- () CERTO
() ERRADO

7. (CESPE / CEBRASPE - 2021 - IBGE - AGENTE DE PESQUISAS E MAPEAMENTO) Considere a seguinte proposição.

“Se fazemos chamadas telefônicas, não entrevistamos presencialmente nas ruas.”

Assinale a opção que expressa corretamente uma negação dessa proposição.

- (A) “Se não fazemos chamadas telefônicas, entrevistamos presencialmente nas ruas.”
(B) “Fazemos chamadas telefônicas e entrevistamos presencialmente nas ruas.”
(C) “Não fazemos chamadas telefônicas ou não entrevistamos presencialmente nas ruas.”
(D) “Se não entrevistamos presencialmente nas ruas, fazemos chamadas telefônicas.”
(E) “Não fazemos chamadas telefônicas e não entrevistamos presencialmente nas ruas.”

8. (CESPE / CEBRASPE - 2021 - IBGE - AGENTE DE PESQUISAS E MAPEAMENTO) A quantidade de linhas da tabela-verdade da proposição composta $P \rightarrow Q \vee R$, em que P, Q e R são proposições simples e independentes entre si, que apresentam o valor lógico F é igual a

- (A) 1.
(B) 2.
(C) 3.

ESTATÍSTICA

1. (CESPE / CEBRASPE - 2021 - CODEVASF - ANALISTA EM DESENVOLVIMENTO REGIONAL - CARTOGRAFIA)

Em um conjunto de medições relativas à largura do leito de um rio, o primeiro quartil e o terceiro quartil foram de 30 metros e 40 metros, respectivamente, enquanto a mediana foi de 32 metros.

Com base nesses dados, julgue o item a seguir.

Os dados medidos são assimétricos negativos.

- CERTO
- ERRADO

2. (CESPE / CEBRASPE - 2021 - CODEVASF - ANALISTA EM DESENVOLVIMENTO REGIONAL - CARTOGRAFIA)

Em um conjunto de medições relativas à largura do leito de um rio, o primeiro quartil e o terceiro quartil foram de 30 metros e 40 metros, respectivamente, enquanto a mediana foi de 32 metros.

Com base nesses dados, julgue o item a seguir.

A medição de 50 metros será considerada outlier.

- CERTO
- ERRADO

3. (CESPE / CEBRASPE - 2021 - CODEVASF - ANALISTA EM DESENVOLVIMENTO REGIONAL - CARTOGRAFIA)

As figuras A, B e C a seguir mostram diferentes tipos de elipse de erros em função das variâncias $[Var(x), Var(y)]$ e da covariância $CoVar(x,y)$. A figura C corresponde a um círculo perfeito.

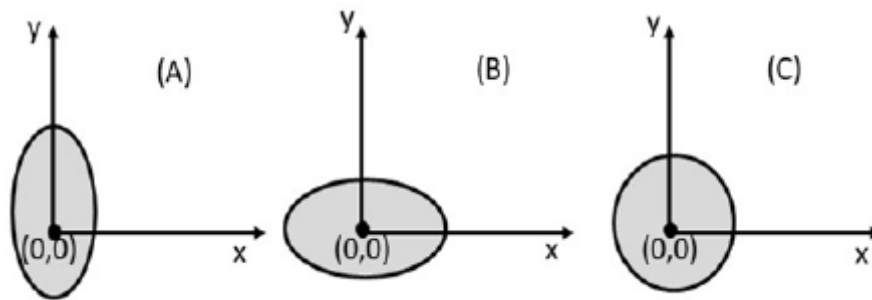

Com base nessas figuras, julgue o item que se segue.

Na figura C, $CoVar(x,y) = 0$ e $Var(x) = Var(y)$.

- CERTO
- ERRADO

4. (CESPE / CEBRASPE - 2021 - CODEVASF - ANALISTA EM DESENVOLVIMENTO REGIONAL - CARTOGRAFIA)

A seguir, apresenta-se uma matriz de variância-covariância para três variáveis, X, Y e Z, produzida por um ajustamento de observações.

	X	Y	Z
X	6,25	-0,50	-0,35
Y	-0,50	4,0	0,15
Z	-0,35	0,15	1,0

Com base nessa matriz e nos conceitos que envolvem a matriz de variância e covariância, julgue o item seguinte.

O desvio padrão das observações correspondentes à variável X é 2,5.

- CERTO
- ERRADO

1. (CESPE / CEBRASPE - 2021 - TC-DF - AUDITOR DE CONTROLE EXTERNO - OBJETIVA) A próxima tabela mostra indicadores das empresas hipotéticas e distintas Alfa e Beta.

indicador	Alfa	Beta
prazo médio de compras (em dias)	45	60
prazo médio de permanência dos estoques (em dias)	50	40
prazo médio de recebimento dos clientes (em dias)	60	70
rentabilidade dos investimentos (ao ano)	30%	30%
margem operacional de lucro	15%	10%
rotação do ativo	2	3

Considerando as informações precedentes, julgue o item a seguir.

Os ciclos operacional e financeiro da empresa Alfa são menores que os da empresa Beta.

- CERTO
 ERRADO

2. (CESPE / CEBRASPE - 2021 - TC-DF - AUDITOR DE CONTROLE EXTERNO - OBJETIVA) Certo produto foi anunciado por um preço P, valor que o vendedor aceita dividir em até três parcelas iguais, mensais e sucessivas, com ou sem entrada, conforme o desejo do cliente. No caso de pagamento à vista, o vendedor aceita entregar o produto por 0,9P.

Considerando a situação hipotética apresentada, julgue o item a seguir.

Se, ao adquirir o produto, o cliente optar por pagar o valor P com um cheque para o mês seguinte, ele pagará uma taxa de juros efetiva de 10% a.m.

- CERTO
 ERRADO

3. (CESPE / CEBRASPE - 2021 - TC-DF - AUDITOR DE CONTROLE EXTERNO - OBJETIVA) Se, no momento da compra do produto, um cliente optar pelo parcelamento em três vezes com entrada e outro cliente optar pelo pagamento em duas parcelas sem entrada, ambos pagarão a mesma taxa de juros efetiva.

- CERTO
 ERRADO

4. (CESPE / CEBRASPE - 2021 - TC-DF - AUDITOR DE CONTROLE EXTERNO - OBJETIVA) Se, ao adquirir o produto, o cliente optar por dar uma entrada e pagar o restante do valor do produto no mês seguinte, ele pagará uma taxa de juros efetiva superior a 10% a.m.

- CERTO
 ERRADO

5. (CESPE / CEBRASPE - 2021 - TC-DF - AUDITOR DE CONTROLE EXTERNO - OBJETIVA) A dívida pública brasileira federal superou, em 2019, o montante de R\$ 4 trilhões, conforme informações disponibilizadas pela Secretaria do Tesouro Nacional. Com relação à necessidade de financiamento do governo e à dívida pública e seus efeitos, julgue o item que se segue.

O governo possui déficit orçamentário quando o montante de investimento é igual à poupança privada.

- CERTO
 ERRADO

AUDITORIA

1.(CESPE / CEBRASPE - 2021 - TC-DF - AUDITOR DE CONTROLE EXTERNO - OBJETIVA)

Considerando as Normas Internacionais das Entidades Fiscalizadoras Superiores (ISSAI), julgue o item a seguir.

Nas auditorias financeiras, é o auditor quem mensura e avalia o objeto de acordo com os critérios de risco e materialidade.

- CERTO
 ERRADO

2.(CESPE / CEBRASPE - 2021 - TC-DF - AUDITOR DE CONTROLE EXTERNO - OBJETIVA)

Considerando as Normas Internacionais das Entidades Fiscalizadoras Superiores (ISSAI), julgue o item a seguir.

Para conferir objetividade aos trabalhos de auditoria, a materialidade deve ser um critério exclusivamente quantitativo.

- CERTO
 ERRADO

3.(CESPE / CEBRASPE - 2021 - TC-DF - AUDITOR DE CONTROLE EXTERNO - OBJETIVA)

Quanto a controles internos e auditoria baseada em risco, julgue o item a seguir.

Publicado em 2004, o COSO II substituiu o COSO I como guia de melhores práticas na gestão de riscos e controles internos.

- CERTO
 ERRADO

4.(CESPE / CEBRASPE - 2021 - CODEVASF - ANALISTA EM DESENVOLVIMENTO REGIONAL - CONTABILIDADE)

Em determinado trabalho, o auditor recebeu carta de responsabilidade da administração, a qual afirmava que todos os documentos que tinham sido gerados e recebidos dos fornecedores estavam revestidos de total idoneidade e haviam sido encaminhados para a elaboração da escrituração contábil.

Considerando essa situação hipotética, julgue o próximo item, a respeito do relatório de auditoria e dos aspectos técnicos e legais a ele relacionados.

Caso o auditor identifique evidências de perda de um fornecedor essencial e conclua que há evidências de riscos na continuidade normal das atividades da entidade, o relatório de auditoria deverá ser emitido com ressalva, devido a esse achado.

- CERTO
 ERRADO

5.(CESPE / CEBRASPE - 2021 - CODEVASF - ANALISTA EM DESENVOLVIMENTO REGIONAL - CONTABILIDADE)

Em determinado trabalho, o auditor recebeu carta de responsabilidade da administração, a qual afirmava que todos os documentos que tinham sido gerados e recebidos dos fornecedores estavam revestidos de total idoneidade e haviam sido encaminhados para a elaboração da escrituração contábil.

Considerando essa situação hipotética, julgue o próximo item, a respeito do relatório de auditoria e dos aspectos técnicos e legais a ele relacionados.

Não é possível afirmar que o auditor deverá modificar sua opinião no relatório de auditoria caso ele encontre evidência de uma despesa não contabilizada.

- CERTO
 ERRADO

6.(CESPE / CEBRASPE - 2021 - CODEVASF - ANALISTA EM DESENVOLVIMENTO REGIONAL - CONTABILIDADE)

Determinado auditor, durante a fase de planejamento da auditoria, determinou como erro tolerável distorções de até 0,5% por contas, desde que não superiores a 1% por grupo de contas. A tabela a seguir mostra a composição do ativo circulante da empresa auditada.

Ativo Circulante	Valor (em milhares de R\$)
Caixa	5.000
Bancos	25.000
Clientes	42.300
Estoques	24.900
Aplicações de Curto Prazo	8.500

Considerando essa situação hipotética e os dados fornecidos, julgue o próximo item, relativo a planejamento, erro e amostragem em auditoria.

Caso o auditor tenha suspeita de uma distorção dos registros contábeis de um dos fundos de investimentos que represente 5% do total das aplicações financeiras, será adequado ele realizar uma amostragem casual dos fundos que compõem a conta aplicações de curto de prazo.

- CERTO
 ERRADO

CONTABILIDADE GERAL

1. (CESPE / CEBRASPE - 2021 - TC-DF - AUDITOR DE CONTROLE EXTERNO - OBJETIVA) A tabela seguinte apresenta informações acerca de contas, tributos e demais dados relativos a determinado mês de atividade de uma empresa que fabrica apenas um produto.

componente	valor (R\$)
preço de venda do produto (unitário)	80
custos dos produtos vendidos (unitário)	20
despesa de depreciação	6.500
despesas administrativas (exceto depreciação)	12.800
despesas financeiras	4.800
estoque de produtos para revenda	50.000

Nesse mesmo mês, essa empresa vendeu a prazo 1.200 unidades, tendo sido apurada a carga tributária indicada no quadro a seguir.

tributos	alíquota
tributos incidentes sobre receita	20%
tributos incidentes sobre lucro	24%

Acerca da demonstração dos resultados do exercício dessa empresa hipotética, julgue o item que se segue.

Caso a empresa receba um benefício fiscal e o tributo sobre o seu lucro seja reduzido para 18%, a margem líquida da empresa passará a ser superior a 32%.

- () CERTO
() ERRADO

2. (CESPE / CEBRASPE - 2021 - TC-DF - AUDITOR DE CONTROLE EXTERNO - OBJETIVA) Uma entidade que vinha expandindo suas áreas de negócio adquiriu, em 31/12/2018, uma empresa de marketing por R\$ 20 milhões, tendo pago, a título de ágio por expectativa de rentabilidade futura, o montante de R\$ 1,7 milhão. Os estudos técnicos utilizados demonstraram que esse ágio se devia ao valor da marca da empresa no mercado e não era possível estimar sua vida útil.

Com relação a essa situação hipotética, julgue o item a seguir.

Independentemente de existir ou não qualquer indício de desvalorização, a entidade deveria testar, no mínimo anualmente, a redução ao valor recuperável do intangível adquirido.

- () CERTO
() ERRADO

3. (CESPE / CEBRASPE - 2021 - TC-DF - AUDITOR DE CONTROLE EXTERNO - OBJETIVA) No que diz respeito às novas práticas contábeis adotadas no Brasil, julgue o item a seguir.

Uma entidade não pode realizar a mudança nos métodos de avaliação de estoques durante o exercício a ela referente, em razão da impossibilidade de retroagir esse ajuste sem causar prejuízo aos usuários da informação.

- () CERTO
() ERRADO

4. (CESPE / CEBRASPE - 2021 - TC-DF - AUDITOR DE CONTROLE EXTERNO - OBJETIVA) No que diz respeito às novas práticas contábeis adotadas no Brasil, julgue o item a seguir.

A demonstração das mutações do patrimônio líquido inclui informações referentes ao resultado abrangente do período, sendo apresentados separadamente o montante total atribuível aos proprietários da entidade controladora e o montante correspondente à participação de não controladores.

- () CERTO
() ERRADO

5. (CESPE / CEBRASPE - 2021 - TC-DF - AUDITOR DE CONTROLE EXTERNO - OBJETIVA) Tendo em vista as Normas Brasileiras de Contabilidade e a legislação aplicável, julgue o item que se segue.

O registro de uma máquina usada comprada pelo valor de R\$ 20.000 deve ser feito pela entidade compradora, deduzindo-se a estimativa de saldo da depreciação decorrente do período de uso pela entidade vendedora.

- () CERTO
() ERRADO

6. (CESPE / CEBRASPE - 2021 - TC-DF - AUDITOR DE CONTROLE EXTERNO - OBJETIVA) Tendo em vista as Normas Brasileiras de Contabilidade e a legislação aplicável, julgue o item que se segue.

Situação hipotética: Determinada entidade identificou a possibilidade da existência de uma obrigação de pagamento de indenização por danos morais em uma causa judicial, sendo remota a probabilidade de saída de recursos. Assertiva: Nessa situação, se o valor puder ser estimado, será necessário registrar uma provisão, que poderá ser revertida caso não se concretize a perda da causa.

- () CERTO
() ERRADO

CONTABILIDADE DE CUSTOS

1. (CESPE / CEBRASPE - 2021 - CODEVASF - ANALISTA EM DESENVOLVIMENTO REGIONAL - CONTABILIDADE)

Com relação aos sistemas de custeio para fins de controle, avaliação e gestão, julgue o item seguinte.

Considere que o cartão de custo padrão de uma empresa aponte um consumo de 0,6 quilo de matéria-prima por unidade produzida, ao custo de R\$ 8 por quilo. Considere, ainda, que essa empresa tenha produzido 35 mil unidades de seu produto e que, para isso, ela tenha utilizado 22,5 mil quilos de matéria-prima, adquiridos por R\$ 171 mil. Nessas condições, a variação de preço de matéria-prima verificada foi igual a 5% do padrão.

- () CERTO
() ERRADO

2. (CESPE / CEBRASPE - 2021 - CODEVASF - ANALISTA EM DESENVOLVIMENTO REGIONAL - CONTABILIDADE)

Com relação aos sistemas de custeio para fins de controle, avaliação e gestão, julgue o item seguinte.

Considere que uma empresa fabricante de um único produto, com despesas variáveis de R\$ 2 por unidade vendida e sem estoques iniciais, tenha incorrido em custos de produção variáveis de R\$ 10 por unidade e em custos fixos totais de R\$ 20 mil para produzir 10 mil unidades de seu único produto. Considere, ainda, que 80% dessa produção tenha sido vendida pelo preço de R\$ 60. Nessa situação, a empresa atingiu um índice de margem de contribuição inferior a 60%.

- () CERTO
() ERRADO

3. (CESPE / CEBRASPE - 2021 - CODEVASF - ANALISTA EM DESENVOLVIMENTO REGIONAL - CONTABILIDADE)

Com relação aos sistemas de custeio para fins de controle, avaliação e gestão, julgue o item seguinte.

Apesar de incorporar custos fixos aos custos unitários, o custeio por absorção pode resultar no reconhecimento de gastos produtivos em volume idêntico ao custeio variável.

- () CERTO
() ERRADO

4. (CESPE / CEBRASPE - 2007 - PGE-PA - ASSISTENTE DE PROCURADORIA EM CONTABILIDADE) Informações para a questão.

gastos/consumo	previsto/orçado		
	quantidade por produto acabado	valor unitário	valor total
mão-de-obra direta (em horas)	5	R\$ 6,20	R\$ 31,00
insumos A (em kg)	10	R\$ 25,50	R\$ 255,00
insumos B (em kg)	8	R\$ 16,80	R\$ 134,40
produção e venda estimada de 5.500 unidades por R\$ 900 cada			

gastos/consumo	realizado		
	quantidade por produto acabado	valor unitário	valor total
mão-de-obra direta (em horas)	6	R\$ 4,50	R\$ 27,00
insumos A (em kg)	15	R\$ 20,20	R\$ 303,00
insumos B (em kg)	4	R\$ 21,00	R\$ 84,00
produção real de 5.000 e venda de 4.800 unidades a R\$ 1.100 cada			

DIREITO EMPRESARIAL

1. (CESPE / CEBRASPE - 2021 - APEX BRASIL - ANA-LISTA - PROCESSOS JURÍDICOS) Para ser patenteável, à luz do ordenamento brasileiro, é necessário, entre outras exigências, que uma invenção apresente

- (A) nova forma.
- (B) melhoria funcional no seu uso.
- (C) aplicação industrial.
- (D) nova disposição.

2. (CESPE / CEBRASPE - 2021 - APEX BRASIL - ANA-LISTA - PROCESSOS JURÍDICOS) Determina o ordenamento jurídico brasileiro que, ao autor de invenção ou modelo de utilidade será assegurado o direito de obter a patente que lhe garanta a propriedade, nas condições estabelecidas na lei. Criado um modelo de utilidade por um empregado, o empregador

- (A) somente poderá requerer a patente se houver previsão no contrato de trabalho.
- (B) poderá requerer a patente, desde que haja contrato de trabalho formal.
- (C) não poderá requerer a patente, senão em conjunto com o empregado.
- (D) poderá requerer a patente, desde que reparta os direitos econômicos da exploração com o empregado.

3. (CESPE / CEBRASPE - 2021 - TC-DF - PROCURADOR) Com base no disposto na legislação relativa ao direito empresarial e societário e na jurisprudência sobre esses ramos do direito, julgue o item a seguir.

No caso de morte do sócio comanditário de uma sociedade em comandita simples, dissolve-se, em relação a ele, a sociedade caso não haja disposição no sentido de permitir a continuação das atividades com os seus sucessores.

- () CERTO
- () ERRADO

4. (CESPE / CEBRASPE - 2021 - TC-DF - PROCURADOR) Com base no disposto na legislação relativa ao direito empresarial e societário e na jurisprudência sobre esses ramos do direito, julgue o item a seguir.

Nos limites de suas atribuições e de seus poderes, é lícito aos diretores constituir mandatários da companhia, devendo ser especificados, de forma expressa, os atos ou as operações que poderão praticar e a duração do mandato, que, no caso de mandato judicial, deverá ter prazo determinado.

- () CERTO
- () ERRADO

5. (CESPE / CEBRASPE - 2021 - TC-DF - PROCURADOR) Com base no disposto na legislação relativa ao direito empresarial e societário e na jurisprudência sobre esses ramos do direito, julgue o item a seguir.

Situação hipotética: O fornecedor de insumos ABC é credor de determinada quantia em dinheiro da sociedade limitada XYZ. A sociedade limitada XYZ, contudo, encontra-se em dificuldades econômico-financeiras e deseja cindir-se, a fim de otimizar a produção de bens relacionados a específico seguimento empresarial. A estimativa de prazo para o pagamento de todos os credores pretéritos, elaborada conjuntamente com o plano de reestruturação societária, foi de 8 a 10 meses, tendo o fornecedor ABC sido incluído entre esses credores. Assertiva: O credor ABC poderá promover judicialmente a anulação do ato de reestruturação societária, por ser credor anterior à cisão e ter sido prejudicado pela reestruturação societária.

- () CERTO
- () ERRADO

6. (CESPE / CEBRASPE - 2021 - TC-DF - PROCURADOR) Com base no disposto na legislação relativa ao direito empresarial e societário e na jurisprudência sobre esses ramos do direito, julgue o item a seguir.

Em se tratando de sociedade em nome coletivo, os seus sócios podem ser pessoas jurídicas, desde que estas não sejam seus controladores.

- () CERTO
- () ERRADO

7. (CESPE / CEBRASPE - 2021 - TC-DF - PROCURADOR) Com base no disposto na legislação relativa ao direito empresarial e societário e na jurisprudência sobre esses ramos do direito, julgue o item a seguir.

Pessoa que exerce profissão intelectual de natureza artística, ainda que em concurso com auxiliares ou colaboradores, somente poderá ser considerada empresária se o exercício da profissão constituir elemento de empresa e objetivar a mercancia de bens.

- () CERTO
- () ERRADO

DIREITO TRIBUTÁRIO

1. (CESPE / CEBRASPE - 2021 - APEX BRASIL - ANA-LISTA - PROCESSOS JURÍDICOS) Para que uma pessoa jurídica tenha capacidade tributária, é necessário e suficiente que ela

- (A) configure uma unidade econômica ou profissional.
- (B) esteja formalmente constituída.
- (C) tenha registro no Cadastro Nacional de Pessoas Jurídicas.
- (D) mantenha um estabelecimento em funcionamento regular.

2. (CESPE / CEBRASPE - 2021 - TC-DF - PROCURADOR) No que diz respeito às limitações do poder de tributar, aos mecanismos de freios e contrapesos e ao regime de precatórios, julgue o item a seguir.

Afronta limitações constitucionais do poder de tributar lei federal que autorize, sem parâmetro legal, conselhos de fiscalização de profissões regulamentadas a fixar genericamente, cobrar e executar as contribuições anuais devidas por pessoas físicas ou jurídicas, bem como as multas e os preços de serviços relacionados com suas atribuições legais que constituam receitas próprias de cada conselho.

- () CERTO
- () ERRADO

3. (CESPE / CEBRASPE - 2021 - TC-DF - PROCURADOR) No que diz respeito às limitações do poder de tributar, aos mecanismos de freios e contrapesos e ao regime de precatórios, julgue o item a seguir.

Para que determinada empresa pública se utilize do regime especial de precatório, é necessário que ela não atue em regime de concorrência com empresas do setor privado e que não tenha objetivo de lucro.

- () CERTO
- () ERRADO

4. (CESPE / CEBRASPE - 2021 - TC-DF - PROCURADOR) Em fiscalização de rotina pelas ruas do Distrito Federal, determinado auditor tributário constatou que um caminhão evitou os postos fiscais por estradas vicinais e efetuou a descarga da mercadoria em um pequeno mercado situado na região administrativa do Gama.

Realizada a inspeção no local, foram encontradas diversas notas fiscais, algumas de produtos sujeitos à substituição tributária sem a retenção do ICMS, e papéis com anotações de operações comerciais realizadas e que não haviam sido lançadas nos livros fiscais e comunicadas ao fisco.

Foi verificado, também, que no local havia prestação de serviço de armazenamento, com notas emitidas pela filial, localizada em Luziânia, onde o ISS, calculado pela alí-

quota de 2%, excluía da base de cálculo os seguintes tributos federais: imposto de renda de pessoa jurídica; contribuição social sobre o lucro líquido; PIS/PASEP; COFINS.

O mercado foi autuado por sonegação de ICMS e ISS, tendo o valor sido inscrito em dívida ativa. Judicialmente, o sócio-gerente da empresa autuada alegou que tinha adquirido o fundo de comércio do mercado havia dois anos e pediu a exclusão da responsabilidade fiscal pelos fatos ocorridos anteriormente.

A partir dessa situação hipotética, julgue o item a seguir.

A sociedade comercial sucessora responderá pelo débito tributário da sociedade sucedida, ainda que tenha mudado a razão social.

- () CERTO
- () ERRADO

5. (CESPE / CEBRASPE - 2021 - TC-DF - PROCURADOR) Em fiscalização de rotina pelas ruas do Distrito Federal, determinado auditor tributário constatou que um caminhão evitou os postos fiscais por estradas vicinais e efetuou a descarga da mercadoria em um pequeno mercado situado na região administrativa do Gama.

Realizada a inspeção no local, foram encontradas diversas notas fiscais, algumas de produtos sujeitos à substituição tributária sem a retenção do ICMS, e papéis com anotações de operações comerciais realizadas e que não haviam sido lançadas nos livros fiscais e comunicadas ao fisco.

Foi verificado, também, que no local havia prestação de serviço de armazenamento, com notas emitidas pela filial, localizada em Luziânia, onde o ISS, calculado pela alíquota de 2%, excluía da base de cálculo os seguintes tributos federais: imposto de renda de pessoa jurídica; contribuição social sobre o lucro líquido; PIS/PASEP; COFINS.

O mercado foi autuado por sonegação de ICMS e ISS, tendo o valor sido inscrito em dívida ativa. Judicialmente, o sócio-gerente da empresa autuada alegou que tinha adquirido o fundo de comércio do mercado havia dois anos e pediu a exclusão da responsabilidade fiscal pelos fatos ocorridos anteriormente.

A partir dessa situação hipotética, julgue o item a seguir.

Tratando-se de lançamento de ofício, o prazo para a fazenda pública constituir o crédito tributário é de cinco anos, sob pena de decadência.

- () CERTO
- () ERRADO

DIREITO CIVIL

1.(CESPE / CEBRASPE - 2021 - APEX BRASIL - ANA-LISTA - PROCESSOS JURÍDICOS)

Considerando a teoria das qualificações e as normas indiretas previstas na Lei de Introdução às Normas do Direito Brasileiro, julgue os itens a seguir.

I O Brasil adota, predominantemente, a teoria das qualificações pela *lex causae*.

II As chamadas normas qualificadoras do direito internacional privado não possuem caráter conflitual, mas servem para definir conceitos importantes para a boa aplicação das normas indiretas no caso concreto.

III O caput do art. 7.º da Lei de Introdução às Normas do Direito Brasileiro adota a regra das normas bilaterais do direito internacional privado ao abrir espaço à multilateralidade do direito e permitir a aplicação da norma interna ou externa ao caso concreto.

IV A obrigação resultante do contrato reputa-se constituída no país de nacionalidade do proponente.

Estão certos apenas os itens

- (A) I e II.
- (B) I e III.
- (C) II e III.
- (D) II e IV.

2.(CESPE / CEBRASPE - 2021 - APEX BRASIL - ANA-LISTA - PROCESSOS JURÍDICOS)

Seguindo a tendência moderna do direito internacional privado, a Lei de Introdução às Normas do Direito Brasileiro consagrou como o principal elemento de conexão do estatuto pessoal da pessoa física no ordenamento nacional

- (A) o local do domicílio.
- (B) o princípio da nacionalidade.
- (C) o lugar de situação da coisa.
- (D) a autonomia da vontade.

3.(CESPE / CEBRASPE - 2021 - TC-DF - PROCURADOR)

Com base no disposto na legislação relativa ao direito empresarial e societário e na jurisprudência sobre esses ramos do direito, julgue o item a seguir.

A desconsideração da personalidade jurídica, ainda que com fundamento na teoria menor, não pode atingir o patrimônio pessoal de membros do conselho fiscal da empresa sem que haja mínima presença de indícios de que estes tenham contribuído, ao menos culposamente e com desvio de função, para a prática de atos de administração.

- () CERTO
- () ERRADO

4.(CESPE / CEBRASPE - 2021 - TC-DF - PROCURADOR)

Da união entre Tiago, condenado criminalmente pela prática do crime de furto, e Daniela, desempregada, casados sob o regime de separação legal de bens, nasceram dois filhos, atualmente com cinco e dez anos de idade.

No que se refere a essa situação hipotética, julgue o item a seguir, à luz do disposto no Código Civil e no Estatuto da Criança e do Adolescente e do entendimento jurisprudencial dos tribunais superiores.

Dada a condenação criminal de Tiago, seu poder familiar sobre os filhos será extinto.

- () CERTO
- () ERRADO

5.(CESPE / CEBRASPE - 2021 - TC-DF - PROCURADOR)

Da união entre Tiago, condenado criminalmente pela prática do crime de furto, e Daniela, desempregada, casados sob o regime de separação legal de bens, nasceram dois filhos, atualmente com cinco e dez anos de idade.

No que se refere a essa situação hipotética, julgue o item a seguir, à luz do disposto no Código Civil e no Estatuto da Criança e do Adolescente e do entendimento jurisprudencial dos tribunais superiores.

Os bens adquiridos por Tiago e Daniela na constância do casamento não se comunicam entre os cônjuges.

- () CERTO
- () ERRADO

6.(CESPE / CEBRASPE - 2021 - TC-DF - PROCURADOR)

Da união entre Tiago, condenado criminalmente pela prática do crime de furto, e Daniela, desempregada, casados sob o regime de separação legal de bens, nasceram dois filhos, atualmente com cinco e dez anos de idade.

No que se refere a essa situação hipotética, julgue o item a seguir, à luz do disposto no Código Civil e no Estatuto da Criança e do Adolescente e do entendimento jurisprudencial dos tribunais superiores.

Caso Daniela requeira o divórcio, ela poderá requerer aos pais de Tiago a prestação de alimentos para os seus filhos.

- () CERTO
- () ERRADO

7.(CESPE / CEBRASPE - 2021 - TC-DF - PROCURADOR)

Acerca da legitimidade para pleitear reparação por danos morais, julgue o item subsequente, à luz da jurisprudência do Superior Tribunal de Justiça.

O falecimento do titular de direito à indenização por danos morais não enseja a sua transmissão a terceiros, de modo que os herdeiros não são legitimados para prosseguir com a ação de reparação.

- () CERTO
- () ERRADO

DIREITO CONSTITUCIONAL

1. (CEBRASPE (CESPE) - 2017 - SOLDADO (CBM AL)/ COMBATENTE) Julgue o item que se segue, relativo a ética e cidadania.

A Constituição Federal de 1988 aponta, em seu art. 1.º, a cidadania como um dos seus princípios fundamentais, embora limite o alcance desse princípio ao direito do indivíduo de votar e ser votado.

- () CERTO
() ERRADO

2. (CEBRASPE (CESPE) - 2017 - SOLDADO (CBM AL)/ COMBATENTE) Acerca dos direitos e das garantias fundamentais previstos na Constituição Federal de 1988 (CF), julgue o item a seguir.

No Estado brasileiro, é plena a liberdade de associação de seus cidadãos, desde que para fins lícitos, sendo expressamente vedado qualquer tipo de associação de caráter paramilitar.

- () CERTO
() ERRADO

3. (CEBRASPE (CESPE) - 2017 - OFICIAL (CBM AL)/ COMBATENTE)

O Projeto de Lei Complementar n.º 148/2015, proveniente da Câmara dos Deputados, prevê o fim da prisão disciplinar para policiais e bombeiros militares e está pronto para ser votado pelo Plenário do Senado Federal. Em 2016, a proposta foi aprovada pela Comissão de Constituição, Justiça e Cidadania do Senado (CCJ) e, segundo o relator, a intenção do projeto é garantir que os militares sejam punidos apenas por delitos graves.

Internet: <www.12.senado.leg.br> (com adaptações).

Considerando o assunto do texto precedente, que versa acerca da prisão de policiais e de bombeiros militares, julgue o item subsequente no que se refere à disciplina constitucional acerca da matéria.

A regra constitucional que restringe às autoridades judiciárias a competência para determinar a prisão excepcional os casos de transgressão militar ou crime propriamente militar, o que inclui as prisões disciplinares de militares.

- () CERTO
() ERRADO

4. (CEBRASPE (CESPE) - 2017 - OFICIAL (CBM AL)/ COMBATENTE) O Projeto de Lei Complementar n.º 148/2015, proveniente da Câmara dos Deputados, prevê o fim da prisão disciplinar para policiais e bombeiros militares e está pronto para ser votado pelo Plenário do Senado Federal. Em 2016, a proposta foi aprovada pela Comissão de Constituição, Justiça e Cidadania do Senado (CCJ) e, segundo o relator, a intenção do projeto é garantir que os militares sejam punidos apenas por delitos graves.

Internet: <www.12.senado.leg.br> (com adaptações).

Considerando o assunto do texto precedente, que versa acerca da prisão de policiais e de bombeiros militares, julgue o item subsequente no que se refere à disciplina constitucional acerca da matéria.

A conveniência, a oportunidade e a legalidade das punições disciplinares militares podem ser questionadas por meio de habeas corpus.

- () CERTO
() ERRADO

5. (CEBRASPE (CESPE) - 2017 - OFICIAL (CBM AL)/ COMBATENTE) Vicente é bombeiro militar há quinze anos e pretende concorrer ao pleito de vereador em seu município nas próximas eleições.

Considerando essa situação hipotética, julgue o item subsequente.

Não há qualquer restrição ao alistamento eleitoral de Vicente, pois a regra da inalistabilidade dos que prestam serviço militar somente se aplica aos conscritos, ou seja, àqueles que estejam prestando serviço militar obrigatório.

- () CERTO
() ERRADO

6. (CEBRASPE (CESPE) - 2017 - OFICIAL (CBM AL)/ COMBATENTE) Vicente é bombeiro militar há quinze anos e pretende concorrer ao pleito de vereador em seu município nas próximas eleições.

Considerando essa situação hipotética, julgue o item subsequente.

Para que possa se candidatar ao cargo de vereador nas próximas eleições municipais, Vicente deverá, o quanto antes, se filiar a algum partido político, sendo isso condição para sua elegibilidade.

- () CERTO
() ERRADO

DIREITO ADMINISTRATIVO

1.(CEBRASPE (CESPE) - SOLDADO POLICIAL MILITAR (PM AL)/COMBATENTE/2018)

Acerca da administração pública e de suas funções, julgue o item a seguir.

Em respeito ao princípio da publicidade, campanhas de órgãos públicos devem ser realizadas em caráter informativo, educativo ou de orientação social, não podendo nelas constar imagens que possam configurar promoção pessoal de autoridades ou de servidores públicos, sob pena de violação do princípio da impessoalidade.

- () CERTO
() ERRADO

2.(CEBRASPE (CESPE) - SOLDADO POLICIAL MILITAR (PM AL)/COMBATENTE/2017)

No que se refere aos princípios e poderes da administração pública e ao serviço público, julgue o item a seguir.

A atuação da administração pública deve observar os princípios da legalidade, da impessoalidade, da moralidade, da publicidade e da eficiência.

- () CERTO
() ERRADO

3.(CEBRASPE (CESPE) - SOLDADO POLICIAL MILITAR (PM AL)/COMBATENTE/2018)

Acerca da administração pública e de suas funções, julgue o item a seguir.

A supremacia do interesse público sobre o particular pode ser verificada por meio tanto das prerrogativas associadas ao regime jurídico administrativo quanto da inexistência de restrições à atuação da administração pública.

- () CERTO
() ERRADO

4.(CEBRASPE (CESPE) - OFICIAL POLICIAL MILITAR (PM AL)/COMBATENTE/2012)

Um agente de trânsito, em obediência ao Código de Trânsito Brasileiro (CTB), autuou um motorista por ter este estacionado o veículo a uma distância de 50 cm da guia da calçada. Entretanto, após realizar a medição exata da distância, o agente percebeu que o veículo estava parado a apenas 45 cm do meio-fio, situação que, de acordo com o CTB, não constitui motivo para autuação.

Nessa situação hipotética, o agente

- (A) não poderá anular o ato de autuação, em virtude do princípio da auto executoriedade, que somente permite a invalidação do ato mediante recurso movido pelo interessado.
(B) deverá anular a autuação em virtude de ter percebido a ilegalidade do ato.
(C) não poderá invalidar a autuação, em virtude da presunção de legitimidade dos atos administrativos.

(D) poderá revogar o ato de autuação, uma vez que se trata de ato discricionário praticado sem a devida caracterização de conveniência e oportunidade.

(E) não poderá anular o ato de autuação, mas poderá fazer um recurso de ofício ao seu superior imediato, solicitando a revogação da autuação.

5.(CEBRASPE (CESPE) - OFICIAL POLICIAL MILITAR (PM AL)/COMBATENTE/2012)

Um oficial da PMAL, no exercício de suas funções, percebeu que um cidadão que se encontrava sozinho à noite em um ponto de ônibus condizia com a descrição de uma pessoa que havia praticado um furto em região próxima, há cerca de uma hora. Em seguida, o oficial abordou o mencionado cidadão e determinou que ele se identificasse.

Nessa situação, a determinação do oficial

(A) foi inconstitucional, tendo em vista que a abordagem policial, sem mandado judicial, no período noturno, é vedada pela CF.

(B) não consistiu em ato administrativo, uma vez que o referido ato não pode ser anulado por ordem judicial.

(C) caracterizou um ato administrativo vinculado, porque o cidadão em apreço tinha o dever de obedecer à determinação que lhe foi feita.

(D) consistiu em ato administrativo dotado de imperatividade, visto que esse ato impôs um dever ao cidadão.

(E) consistiu em ato administrativo dotado de presunção de legitimidade, porque o controle judicial da legalidade do referido ato é vedado pela CF.

6.(CEBRASPE (CESPE) - SOLDADO POLICIAL MILITAR (PM AL)/COMBATENTE/2012)

Ao efetuar a prisão de determinado indivíduo, em decorrência do cumprimento de mandado judicial expedido por juiz competente, um policial militar decidiu algemar o preso, por considerar que suas reações, descontroladas, geravam perigo iminente para os agentes públicos envolvidos na prisão e também para o próprio detido, visto que uma tentativa de fuga poderia gerar resultados danosos ao preso.

Nessa situação, o ato de algemar o preso

(A) é ato administrativo nulo, visto que a CF veda a utilização de algemas, exceto em presos condenados por decisão transitada em julgado.

(B) constitui ato administrativo praticado de ofício pelo policial.

(C) consiste em ato administrativo vinculado, porque vincula o cidadão preso.

(D) constitui ato de mero expediente praticado pelo policial em decorrência de mandado judicial.

(E) não é ato administrativo porque não se reveste de forma escrita